Em cópias deste desenho com formato diferente do A1 atender à escala gráfica

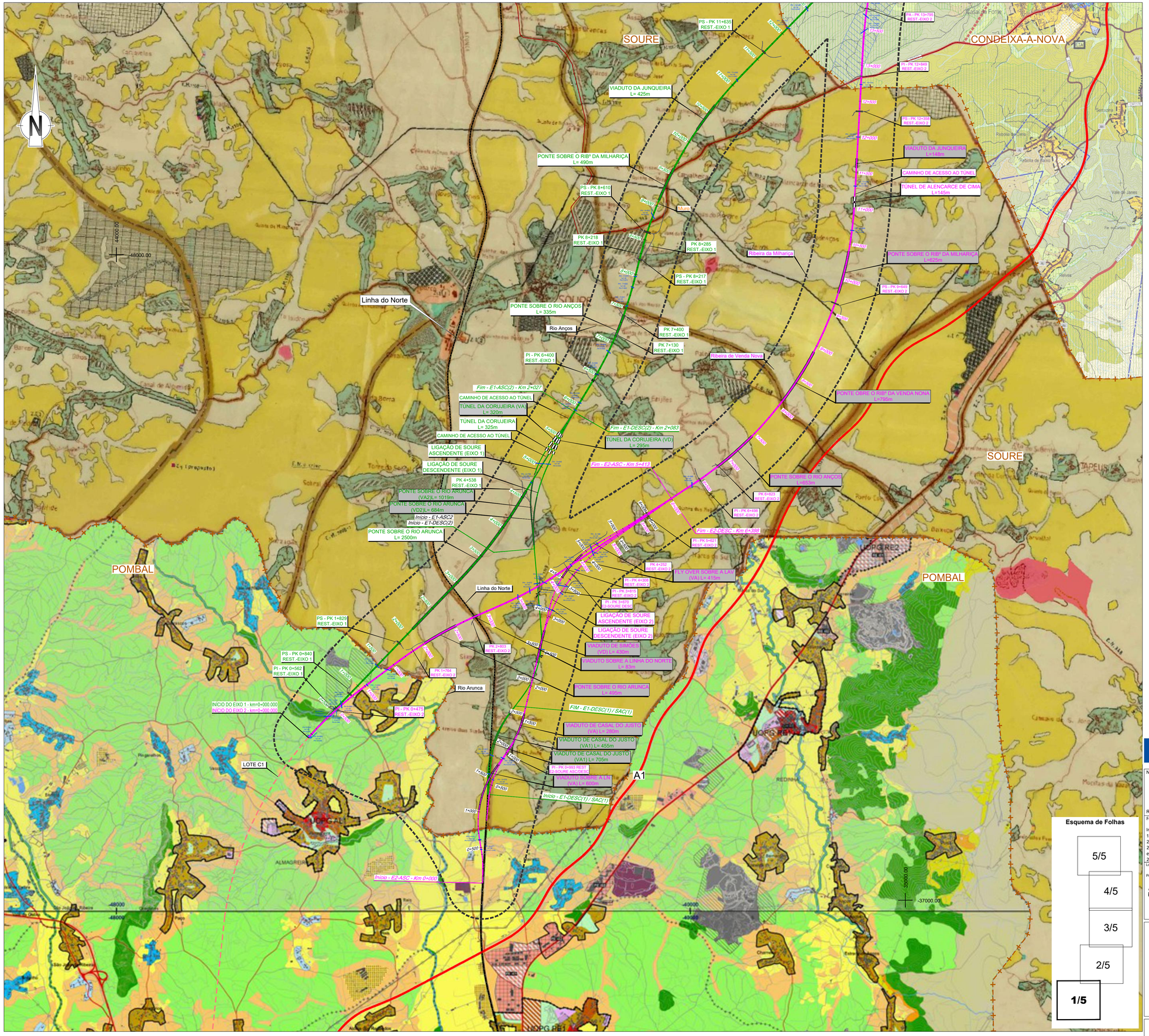

SIMBOLOGIA

- Área de Estudo de 500m
- Limite de Concelho (CAOP's 2021)

TRAÇADOS

- Eixo 1
- Eixo 2
- Eixo 3.1
- Interligação Eixo 3.2 - Eixo 3.1
- Eixo 3.2
- Alargamento da Linha do Norte
- Eixo 4
- Eixo 5
- Variante a Anadia
- Variante a Oliveira do Bairro
- Interligação Var. Anadia/Var. O. Bairro (ILAO)

- PUEC
- Túnel
- Viaduto ou Ponte
- Estação
- Rede Ferroviária Existente
- Auto-estrada
- Estrada Nacional
- Itinerário Principal

Concelho de Pombal
Planta de Ordenamento

SOLO RURAL

- Espaço Agrícola de Produção
- Área de exploração Agropecuária
- Espaço Agrícola de Conservação
- Espaço Florestal de Produção
- Espaço Florestal de Conservação
- Espaço de Uso Múltiplo Agrícola e Florestal
- Tipo I
- Tipo II
- Espaço de Recursos Geológicos
- Área de Exploração Consolidada
- Área de Exploração Complementar
- Área em Recuperação
- Espaço Industrial
- Espaço Afeto à Actividade Industrial
- Aglomerados Rurais
- Áreas de Edificações Dispersas
- Espaço de Ocupação Turística
- EOT 01 - Guarda de Jovel Gerto
- EOT 02 - Vale de Junes
- EOT 03 - Rocha da Serrana
- Espaço de Equipamentos e Infraestruturas

SOLO URBANO

Urbanizado

- Espaço Central
- Espaço Residencial
- Espaço Urbano de Baixa Densidade
- Espaço de Atividades Económicas
- Espaço Turístico
- Espaço de Equipamentos e Infraestruturas
- Espaço Verde

Urbanizável

- Espaço Central
- Espaço Residencial
- Espaço Urbano de Baixa Densidade
- Espaço de Atividades Económicas
- Espaço de Equipamentos e Infraestruturas
- Aglomerados Urbanos

- Zonas Inundáveis

- Unidade Operativa de Planeamento e Gestão
  - UOPG RE1 - RE2
  - UOPG RE2 - Polo Industrial da Ramalha da Baixa - RE2
  - UOPG AL1 - Almagreira
  - UOPG LC1 - Landyr
  - UOPG MA1 - Meirinhas
  - UOPG RE1 - Redinha
  - UOPG PE1 - Pelariga
  - UOPG PO1 - Pombal Norte
  - UOPG PO2 - Polo de Pessoas e Mercado do Parque Industrial Manuel de Mello
  - UOPG RE1 - Redinha
  - UOPG RE2 - Polo Industrial da Redinha
  - UOPG VC1 - Vermoil
  - UOPG AV - Abiul de Vide
  - UOPG LO1 - Polo Logístico
  - UOPG ME1 - Área Mediana Económicas de Equipamentos - Meta Meadeira
- Planos Municipais de Ordenamento do Território
  - PP1 - Plano do Pinhanor de Ulmeiro
  - PO1 - Plano de Pormenor do Parque Industrial do Pombal
  - PO2 - Plano de Urbanização da Boa Vista Urbana de Guia
  - PO3 - Plano de Urbanização da Boa Vista Urbana de Albergaria dos Doze
  - PO4 - Plano de Pormenor da Boa Vista Urbana de Carriço
- Área do Centro Histórico
  - CH RE - RE01
  - CH AL - Almagreira
  - CH PO - Pombal
  - CH RE - Redinha
- Áreas Industriais
  - AI1.01 - Parque Industrial de Ítala I
  - AI1.02 - Zona Industrial de Albergaria dos Doze
  - AI1.03 - Zona Industrial de Albergaria dos Doze
  - C1.01 - Plataforma Logística de Vermoil/Condeixa
  - LO.01 - Zona Industrial de Lourical
  - LO.02 - Zona Industrial de Lourical
  - ME.01 - Zona Industrial de Meirinhos Sul
  - ME.02 - Zona Industrial de Meirinhos Sul
  - ME.03 - Área Industrial de Meadeira Charrua
  - PI.01 - Zona Industrial de Pelariga
  - PI.02 - Zona Industrial de Pelariga
  - PO.01 - Zona Industrial do Sítio de Baixo
  - PO.02 - PP1 do Parque Industrial do Pombal
  - RE.01 - Zona Industrial da Redinha
  - RE.02 - Zona Industrial da Redinha
  - RE.03 - Área Industrial de Gelreiro
  - VC.01 - Zona Industrial de Vila Cã

ESPAÇOS CANAIS

Rede Rodoviária

	Existente	Proposto
Rede Estruturante		
Rede de Distribuição Principal		
Rede de Distribuição Secundária		
Nó		

- Rede Ferroviária

Rede Hidrográfica

- Linha de Água
- Linha de Água Desmaterializada

PROGRAMA DE ORLA COSTEIRA DE OVAR - MARINHA GRANDE

- Área de Intervenção
- Tipologia / Nome da Praia
- Limite de Praia

Componentes Fundamentais

Zona Terrestre de Protecção

- Faixa de protecção costeira
- Margem das Águas do Mar

Faixas de Salvaguarda em Litoral Arenoso

Faixa de Salvaguarda à Erosão Costeira

- Nível I
- Nível II

Faixa de Salvaguarda ao Galgamento e Inundação Costeira

- Nível I
- Nível II

Concelho de Soure
Planta de Ordenamento

- Zona agrícola e outras
- Limite urbano
- Protecção paisagística
- Equipamento desportivo e de lazer
- Zona adjacente de ocupação edificada condicionada
- Área de expansão (a sujeitar com planos)
- Area de expansão da zona industrial
- Zona de protecção ao Paúl da Madriz
- Núcleo central do Paúl da Madriz
- Equipamento escolar (EB1,2)
- Z.I. — Zona industrial existente
- Empreendimento habitacional / turístico
- Z.A.E. — Zona de expansão de armazéns e serviços
- Z.A.E. — Zona de armazéns e serviços
- Z.I.E. — Zona de industria extractiva
- Zona florestal
- Gasedute
- Zonas queimadas pelo fogo
- L — Lixeira
- Espaço destinado ao parque logístico de Alfarelos

Cofinanciado pela União Europeia

Notas e historial de alterações

REV 00 EMISSÃO GERAL — Janeiro 2023

Fonte: (Cartografia de Base)

Instituto Geográfico do Exército, Cartas Militares de Portugal da Série M888 à escala 1:25 000:
185 - Aveiro, 4 edição de 2001; 186 - Águeda, 3 edição de 2002; 196 - Vagos, 5 edição de 2002; 197 - Oliveira do Bairro, 3 edição de 2001;
207 - Vilarinho do Bairro (Anadia), 4 edição de 2001; 208 - Anadia, 4 edição de 2001; 218 - Cantanhede, 4 edição de 2018;
219 - Mealhada, 5 edição de 2018; 229 - Ança (Cantanhede), 4 edição de 2018; 230 - Coimbra, 6 edição de 2019; 240 - Montemor-o-Velho, 4 edição de 2018; 241 - Coimbra (Sul), 5 edição de 2018; 249 - Marinha das Ondas (Figueira da Foz), 4 edição de 2019; 250 - Soure, 4 edição de 2019; 251 - Condeixa-a-Nova, 4 edição de 2018; 261 - Lourical (Pombal), 4 edição de 2019; 262 - Redinha (Pombal), 4 edição de 2019

Logótipos e informação complementar

Projectista: arqpais (paisagem e ambiente); AGRI-PRO AMBIENTE

Ficheiro: FIGURA 01.dwg
Data: 01/2023
Nº Projectista: FIGURA 01
Revisão: 00

Levantou
Desenhou: JCT
Projectou: ICL
Verificou: OBF

Infraestruturas de Portugal
Direção de Engenharia e Ambiente

O Responsável por: EA - PRO, Luísa Almeida

Linha: LINHA FERROVIÁRIA DE ALTA VELOCIDADE ENTRE PORTO E LISBOA
Local: LOTE B - TROÇO SOURE / AVEIRO (OIÃ)
Fase do Projecto: ESTUDO PRÉVIO
Especialidade Técnica: AMBIENTE
Nome do Empreendimento: LINHA DE ALTA VELOCIDADE PORTO - LISBOA FASE 1 : PORTO / SOURE
Título do Desenho: EXTRATOS DAS CARTAS DO PDM DO ORDENAMENTO

Sistema de referência: EPSG:3763 (PT-TM06/ETRS89 - European Terrestrial Reference System 1989)

Formato: A1 - 594x841

Escalas: 1: 25 000 (0 — 250 — 500 m)

O Diretor da DEA: José Alves Monteiro

Tipo	N.º SAP	N.º de Ordem no Projecto	Versão	Folha	Desenho
316		01	00	1/5	

Esquema de Folhas

5/5
4/5
3/5
2/5
1/5